GUÍA DE BIENVENIDA

¡Te damos la bienvenida al III Encuentro presencial Radix en Sevilla!

A continuación, compartimos toda la información práctica sobre el lugar, el alojamiento, las condiciones de estancia y los medios de transporte disponibles para que tu llegada y desplazamiento sean lo más cómodos posible.

1.Lugar de encuentro y alojamiento

Hotel: Eurostars Al-Ándalus Palace
Dirección: Avenida de la Palmera, s/n 41012 (Sevilla)
Modalidad: El encuentro y el alojamiento se realizan en el mismo hotel para todas las personas participantes. Las habitaciones asignadas son individuales, tal como se indica en la guía de participación,

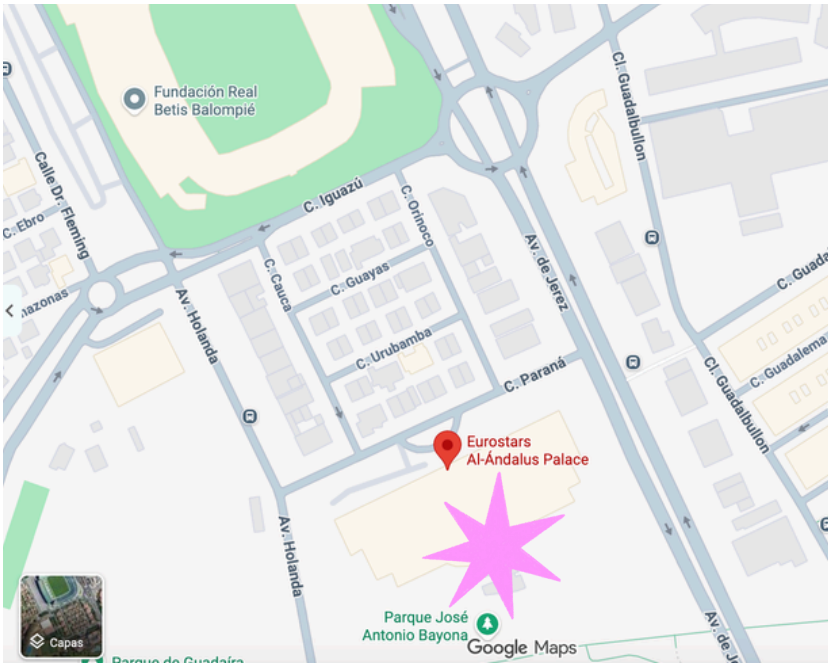

2.Condiciones del alojamiento

- **Check-in (Entrada):** Viernes 13 a partir de las 13:00 horas.
- **Check-out (Salida):** Domingo 15 hasta las 11:00 horas.
- **Equipaje:** El hotel dispone de consigna de equipaje. Si lo necesitas, podrás dejar tu equipaje en el servicio de recepción del hotel tanto a la llegada como a la salida.
- **Instalaciones del hotel:** El hotel cuenta con amplios jardines para pasear, cafetería, restaurante-gastrobar y gimnasio. Dispone también de piscina al aire libre, aunque no está en temporada de baño.

Cofinanciado por la Unión Europea
calala FONDO DE MUJERES
otro tiempo
Radix

3.Transporte y accesos

3.1. En Avión (Desde el Aeropuerto de Sevilla - San Pablo)

- **Distancia del aeropuerto:** se encuentra a 8 km aprox. del hotel.
- **Transporte público:**

  Puedes tomar el **autobús especial del aeropuerto (EA)** hasta puntos de enlace principales como Prado de San Sebastián o la zona de Kansas City. Desde allí conectar con la **línea 37** de autobuses urbanos hacia la Avenida de la Palmera, que te dejarán muy cerca de la entrada del alojamiento.
- **Servicio oficial de taxis:**

  Puedes coger un taxi directamente desde la terminal del aeropuerto hasta la puerta del hotel (con una duración aproximada de 15 minutos, según el tráfico).

3.2 En Autobús / Tren

- **Desde la Estación de Autobuses Plaza de Armas:**

  Puedes tomar varias líneas de autobuses urbanos que paran a escasos 300 metros de la entrada del hotel. **Lineas 1, 3, 6 o 34.** Consulta tu parada aquí.
- **Desde la Estación de tren Santa Justa:**

  Si llegas a Santa Justa, puedes conectar mediante el **cercanías (Líneas C1, C4, y C5** hasta la estación de Virgen del Rocío, y continuar a pie hasta el hotel). Si buscas una opción más rápida o cercana, en Santa Justa puedes coger el **autobús LS**, que para enfrente del hotel. Consulta tu parada aquí.

3.3 En Coche

- **Acceso por carretera**

  El hotel está situado en el **barrio de Heliópolis**, con fácil acceso desde las rondas de circunvalación de Sevilla y la Avenida de la Palmera.
- **Parking del hotel**

  El hotel dispone de un aparcamiento subterráneo privado con puntos de carga para vehículos eléctricos. Este servicio está incluido en el alojamiento para las personas que han confirmado previamente esta opción de transporte. **Importante: En el acceso al parking indicar que vienes del Grupo Radix.**
- **Parking en las inmediaciones**

  El hotel se encuentra ubicado en zona residencial y comercial (cerca del estadio Benito Villamarín) por lo que el aparcamiento en la calle suele estar sujeto a regulación municipal (zona azul/verde de estacionamiento regulado). No hay grandes superficies de parking gratuito directo en los alrededores inmediatos sin coste, por lo que se recomienda el uso del parking subterráneo del propio hotel por comodidad y seguridad del vehículo.

4.Menús, Comidas y Dietas Especiales

- **Desayunos, comidas y cenas incluidas:**

  Todas las comidas y cenas programadas durante los días del encuentro están cubiertas en régimen de buffet libre.
  Las bebidas no están incluidas en el evento.
- **Opciones adaptadas**

  Respecto a intolerancias, alergias y/o dietas, se ha tenido en cuenta la información facilitada previamente por las personas participantes. El hotel dispondrá de un menú variado adaptado para aquellas personas que hayan indicado alergias, intolerancias o necesidades alimentarias específicas.

5.Buenas Prácticas y Convivencia en el Encuentro

Para que todas y todes podamos disfrutar de una experiencia segura, respetuosa y enriquecedora, te invitamos a tener en cuenta las siguientes recomendaciones:

- **Fotografías y Privacidad**

  Durante el encuentro se tomarán fotos y videos para documentar el evento y compartirlo en nuestros canales. Si no deseas aparecer en fotografías o que tu imagen sea publicada, por favor avísanos a la llegada o identifícate con el equipo organizador para respetarlo en todo momento. Asimismo, te pedimos prudencia y respeto con la privacidad de las compañeras al tomar o compartir fotos de manera particular.
- **Cuidado mutuo y espacios libres**

  Fomentamos un entorno de escucha activa, respeto a la diversidad y cuidado colectivo. Cuidar de los espacios comunes (salones, jardines y zonas del hotel) garantiza el bienestar de todo el grupo.
- **Espacio de acompañamiento de infancias**

  Dispondremos de un espacio de juegos y cuidados durante las actividades del encuentro, a excepción de las comidas que deberán acudir las personas a cargo a recoger a las infancias.

Cofinanciado por la Unión Europea
calala FONDO DE MUJERES
otro tiempo
Radix

GUÍA DE BIENVENIDA

6.Agenda del Encuentro

- **Puntualidad**
  Os rogamos puntualidad en las actividades programadas para poder cumplir con los horarios previstos y aprovechar al máximo el tiempo juntas y juntes.
- **Agenda**
  Te compartimos la Agenda del Encuentro para que revises los horarios y actividades.

7. Información Turística

Si quieres conectar con la ciudad, recorrer los rincones de Sevilla y conocer más de su historia y patrimonio, te invitamos a que consultes información en la recepción del hotel o te acerques a la Oficina de Turismo de la ciudad para descubrir recomendaciones, paseos y puntos de interés cercanos.

www.visitasevilla.es/

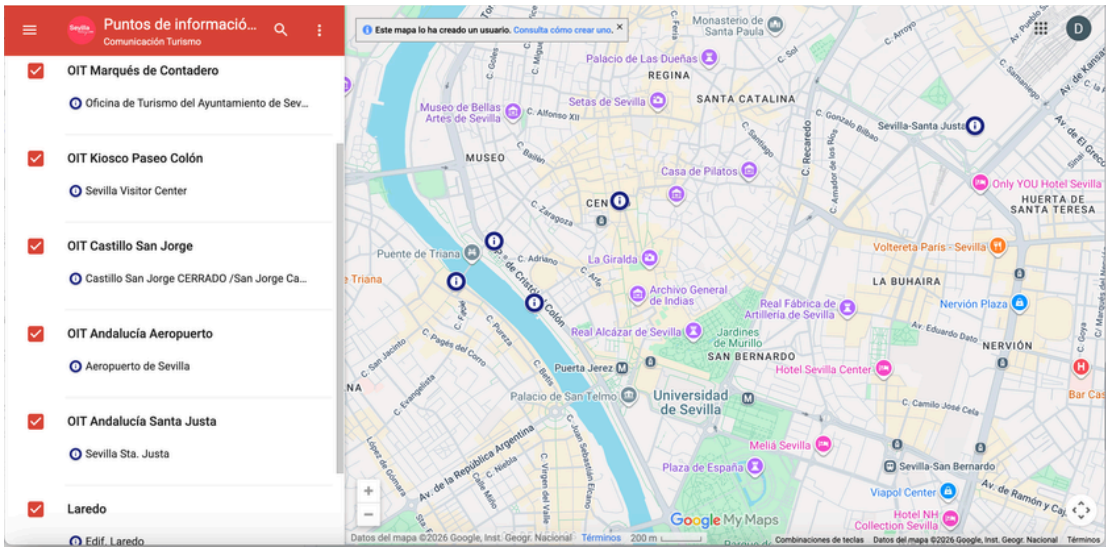

8.Comunicación y Contacto

otrotiempo.org/escuela-radix/

radix@otrotiempo.org

Canal de WhatsApp:
Próximamente anunciaremos el enlace de nuestro canal oficial de WhatsApp de la Escuela Radix. ¡Estate pendiente!

¡Te esperamos con los brazos abiertos!

Cofinanciado por la Unión Europea
calala FONDO DE MUJERES
otro tiempo
Radix